

# Flex:tracker

## Guia passo a passo Flex:tracker

Esse guia descreve as instruções para o uso do Flex:tracker no software Unitron TrueFit™

### 1. Atribuir os aparelhos auditivos

1. Detecte os aparelhos auditivos da maneira como está acostumado a fazer no software Unitron TrueFit.



2. Quando o software Unitron TrueFit detectar os aparelhos auditivos, irá verificar se os mesmos são Flex:trial™. Em caso positivo e se for a primeira detecção pelo software TrueFit desses dispositivos de teste, você será questionado se deseja acompanhar o aparelho Flex:trial utilizando o Flex:tracker.

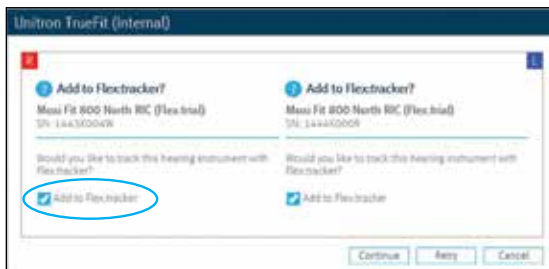

3. Assim que a sessão for salva, você será questionado se gostaria de atribuir o aparelho Flex:trial ao seu paciente.



4. O Software Unitron TrueFit também irá solicitar uma data de retorno, a menos que você tenha optado por não usá-la, nas preferências.

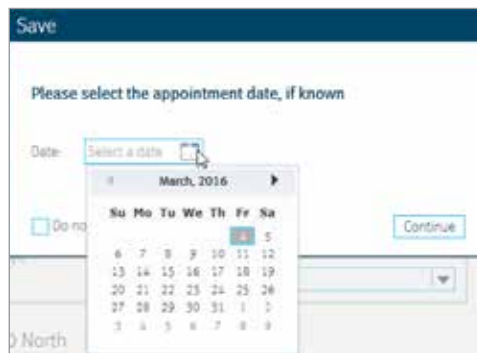

5. Logue-se no Flex:tracker.

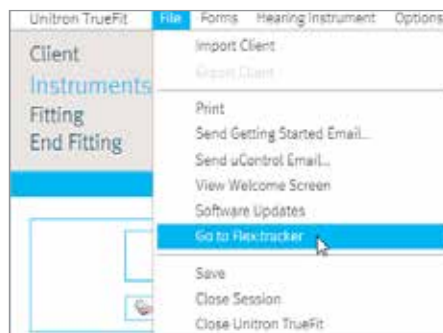

Para entrar no Flex:tracker sem o TrueFit:

Abra um navegador

Digite <https://www.unitronflextracker.com/>

Faça login com as mesmas informações de conta utilizadas no TrueFit. Na primeira vez que você visitar o site Flex: tracker, você será solicitado a selecionar uma região.

6. Após o Flex:trial ser atribuído, o status do dispositivo irá mudar para **Atribuído** na tabela do Flex:tracker.



- Os detalhes da atribuição estarão disponíveis na porção à direita da tabela de status. Caso queira alterar algum detalhe, clique no botão **Editar**.

**Device Details**

**Return** **Edit**

Serial #: 1443K004W  
Model: Modi Fit North  
Technology Level: 800  
Status: Assigned

**Key Dates**  
Assignment date: 3/6/2015  
Trial end date: 4/3/2015  
Appointment date: --

**Client Information**  
Patient ID: 5  
First Name: John  
Last Name: Smith  
Phone: 333-333-3333

**Comments**

- A tela **Editar Detalhes de Atribuição** permite que você mude detalhes da atribuição, caso necessário. Comentários também podem ser incluídos.

**Edit Assignment Details**

**Device Information**  
Serial #: 1443K004W  
Model: Modi Fit North  
Technology Level: 800  
Status: Assigned

**Client Information**  
Patient ID: 5  
First Name: John  
Last Name: Smith  
Phone: 333-333-3333

**Key Dates**  
Assignment date: 3/6/2015  
Trial end date: 4/3/2015  
Appointment date: --

**Comments**

**Edit** **Cancel**

## 2. Retorno dos dispositivos Flex:trial

- Faça o login no Flex:tracker. Você pode acessar o site do Flex:tracker utilizando o menu, conforme abaixo.

Unitron TrueFit **File** Forms Hearing Instrument Options

Client  
Instruments  
Fitting  
End Fitting

Import Client  
Export Client  
Print  
Send Getting Started Email...  
Send uControl Email...  
View Welcome Screen  
Software Updates  
**Go to Flex:tracker**  
Save  
Close Session

- Veja a tabela de status e selecione o dispositivo Flex:trial que retornou. Você também pode fazer a busca inserindo o sobrenome do paciente no box de pesquisa.

Serial #	Model	Technology	Status	Return	Last Name
1443K004W	Modi Fit North	800	Assigned	3/6/2015	Smith
1444K0008	Modi Fit North	800	Returned	4/3/2015	Smith

Showing 2 of 2 devices

- Selecione o dispositivo Flex:trial que retornou e clique no botão **Retorno**.

**Device Details**

**Return** **Edit**

Serial #: 1443K004W  
Model: Modi Fit North  
Technology Level: 800  
Status: Assigned

- Confirme o retorno.

**Device Return Confirmation**

Are you sure you want to return this device?

Model: Modi Fit North 800  
Serial #: 1443K004W

**Return** **Cancel**

## 3. Reserva dos dispositivos Flex:trial com o Flex:tracker

- Para reservar um dispositivo Flex:trial com o Flex:tracker, primeiramente selecione um modelo Flex:trial disponível.

Serial #	Model	Technology	Status	Return	Last Name
1443K004W	Modi Fit North	800	Available	--	--
1444K0008	Modi Fit North	800	Returned	4/3/2015	Smith

Showing 2 of 2 devices

- Clique no botão **Reservar** para o dispositivo desejado.

**Device Details**

**Reserve** **Delete**

Serial #: 1444K0008  
Model: Modi Fit North  
Technology Level: 800  
Status: Available

- Insira os detalhes da reserva.

**Reserve Device**

**Device Information**  
Serial #: 1444K0008  
Model: Modi Fit North  
Technology Level: 800  
Status: Available

**Client Information**  
First Name: John  
Last Name: Smith  
Phone: 333-333-3333

**Reservation Details**  
Reservation Date: 3/6/2015  
Clinician Name: John Smith

**Comments**  
Name

**Save** **Cancel**

## 4. Cancelamento da reserva com o Flex:tracker

1. Para cancelar a reserva de um Flex:trial com o Flex:tracker, primeiro selecione o dispositivo reservado.



Serial #	Model	Technology	Status	Return	Last Name
1443K004W	Moxi Fit North	800	Reserved	--	Johns
1444K000R	Moxi Fit North	800	Available	--	--

2. Clique em [Cancelar a Reserva](#) para o dispositivo em questão.

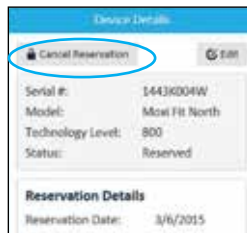

## 5. Como o software Unitron TrueFit funciona com os dispositivos Flex:trial reservados

1. Quando você for fazer a adaptação do Flex:trial já reservado através do Flex:tracker, o software irá avisá-lo que o dispositivo já foi reservado e lhe dará a possibilidade de continuar ou de cancelar (para selecionar outro aparelho que não esteja reservado).

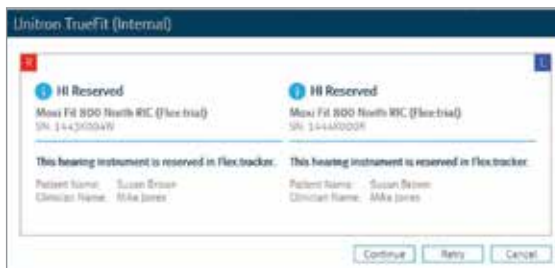

## 6. Remoção do dispositivo Flex:trial no Flex:tracker

1. Para remover um Flex:trial no Flex:tracker, selecione o dispositivo e clique no botão [Delete](#).



2. Confirme a exclusão.

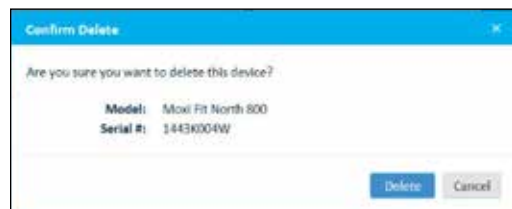

Para mais informações sobre o Flex:tracker ou sobre o software de adaptação Unitron TrueFit, acesse a área Ajuda no software TrueFit.