

Flex:tracker

Guía práctica acerca de Flex:tracker

El presente documento describe las instrucciones para usar Flex:tracker en el software Unitron TrueFit™

1. Asignar audífonos

1. Detecte su audífono de la forma en que lo hace habitualmente en el software Unitron TrueFit.

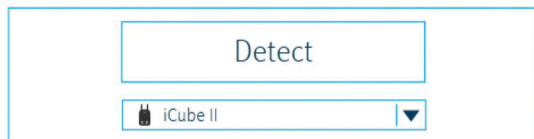

2. Cuando el software Unitron TrueFit detecte el audífono, verificará si se trata de un dispositivo Flex:trial™. Si es así y si es la primera vez que el software Unitron TrueFit detecta este tipo de dispositivos de prueba, deberá indicar si desea buscar los dispositivos Flex:trial que utilizan Flex:tracker.

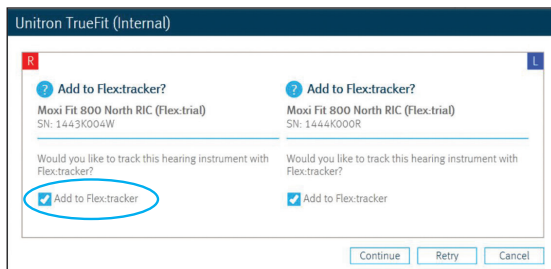

3. Después de que se haya guardado la sesión, tendrá que indicar si desea asignar dispositivos Flex:trial al cliente actual.

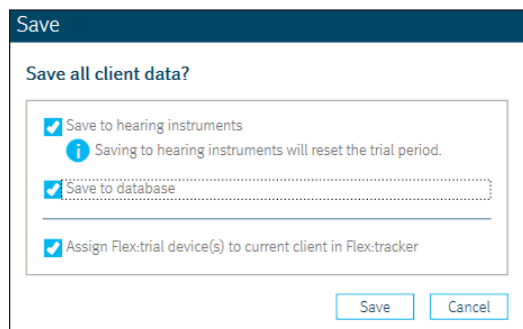

4. El software Unitron TrueFit también solicitará que especifique una fecha de consulta, a menos que haya seleccionado lo contrario en las preferencias.

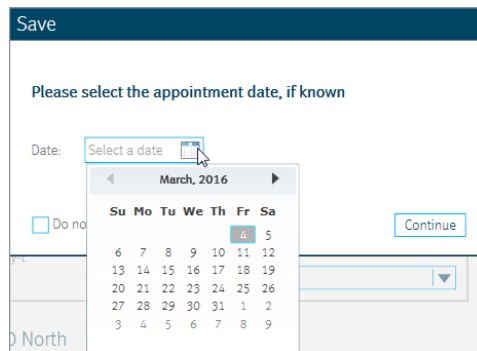

5. Inicie sesión en Flex:tracker.

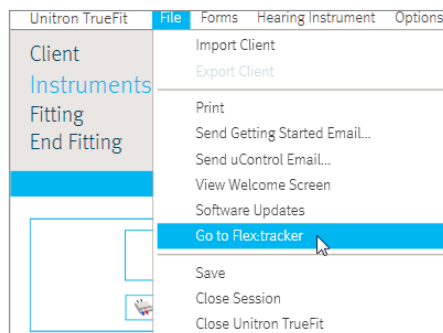

6. Una vez que se hayan asignado los dispositivos Flex:trial, el estado de los dispositivos Flex:trial se modificará a **Asignado** en el Tablero de estado de Flex:tracker.

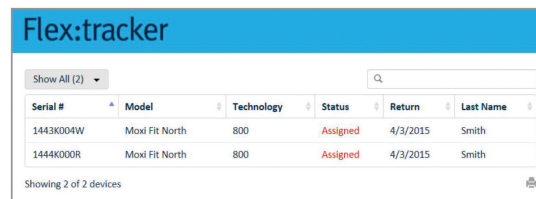

- Los detalles acerca de la asignación estarán disponibles en la parte derecha del Tablero de estado. Si desea cambiar los detalles de asignación, haga clic en el botón **Editar**.

Device Details

Return Edit

Serial #: 1443K004W
Model: Moxi Fit North
Technology Level: 800
Status: Assigned

Key Dates
Assignment date: 3/6/2015
Trial end date: 4/3/2015
Appointment date: -

Client Information
Patient ID: 5
First Name: John
Last Name: Smith
Phone: 333-333-3333

Comments

- La pantalla para **Editar los detalles de asignación** permite modificar los detalles de la asignación en caso de que lo necesite. También se pueden escribir comentarios.

Edit Assignment Details

Device Information
Serial #: 1443K004W
Model: Moxi Fit North
Technology Level: 800
Status: Assigned

Client Information
Patient ID: 5
First Name: John
Last Name: Smith
Phone: 333-333-3333

Key Dates
Assignment date: 3/6/2015
Trial end date: 4/3/2015
Appointment date:

Save Cancel

2. Devolver dispositivos Flex:trial

- Inicie sesión en Flex:tracker. Puede acceder al sitio web de Flex:tracker mediante el elemento del menú que se muestra a continuación.

Unitron TrueFit File Forms Hearing Instrument Options

Client Instruments Fitting End Fitting

Import Client
Export Client
Print
Send Getting Started Email...
Send uControl Email...
View Welcome Screen
Software Updates
Go to Flex:tracker
Save
Close Session

- Visualice el Tablero de estado y seleccione el dispositivo Flex:trial que quiera devolver. Además, puede usar el cuadro de búsqueda para buscar al paciente por apellido.

Serial #	Model	Technology	Status	Return	Last Name
1443K004W	Moxi Fit North	800	Assigned	4/3/2015	Smith
1444K000R	Moxi Fit North	800	Assigned	4/3/2015	Smith

Showing 2 of 2 devices

- Seleccione el dispositivo Flex:trial que desee devolver y haga clic en el botón **Devolver**.

Device Details

Return Edit

Serial #: 1443K004W
Model: Moxi Fit North
Technology Level: 800
Status: Assigned

- Confirme la devolución.

Device Return Confirmation

Are you sure you want to return this device?

Model: Moxi Fit North 800
Serial #: 1443K004W

Return Cancel

3. Reservar dispositivos Flex:trial con Flex:tracker

- Para reservar un dispositivo Flex:trial con Flex:tracker, primero seleccione un dispositivo Flex:trial disponible.

Serial #	Model	Technology	Status	Return	Last Name
1443K004W	Moxi Fit North	800	Available	-	-
1444K000R	Moxi Fit North	800	Available	-	-

Showing 2 of 2 devices

- Seleccione el botón **Reservar** correspondiente a ese dispositivo.

Device Details

Reserve Delete

Serial #: 1444K000R
Model: Moxi Fit North
Technology Level: 800
Status: Available

- Inserte los detalles de la reserva.

Reserve Device

Device Information
Serial #: 1443K004W
Model: Moxi Fit North
Technology Level: 800

Client Information
First Name: Susan
Last Name: Brown
Phone: 222-222-222

Reservation Details
Reservation Date: 3/6/2015
Clinician Name: Mike Jones

comments here

Save Cancel

4. Cancelar una reserva con Flex:tracker

1. Para cancelar una reserva de un dispositivo Flex:trial con Flex:tracker, primero seleccione el dispositivo reservado.

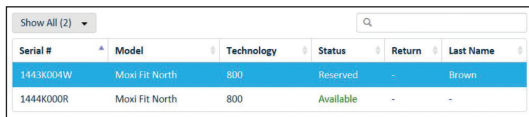

Serial #	Model	Technology	Status	Return	Last Name
1443K004W	Moxi Fit North	800	Reserved	-	Brown
1444K000R	Moxi Fit North	800	Available	-	-

2. Seleccione el botón **Cancelar reserva** correspondiente a ese dispositivo.

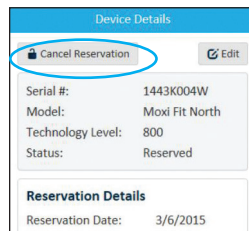

Device Details

Cancel Reservation Edit

Serial #: 1443K004W
Model: Moxi Fit North
Technology Level: 800
Status: Reserved

Reservation Details
Reservation Date: 3/6/2015

5. El modo en que funciona el software Unitron TrueFit con los dispositivos Flex:trial reservados

1. Al realizar la adaptación de un dispositivo Flex:trial que se haya reservado en Flex:tracker, el software Unitron TrueFit advertirá que el dispositivo ya se ha reservado y le dará la opción de continuar o cancelar (a fin de seleccionar otro dispositivo que no esté reservado).

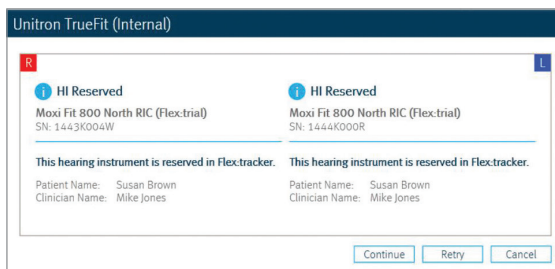

Unitron TrueFit (Internal)

HI Reserved
Moxi Fit 800 North RIC (Flex:trial)
SN: 1443K004W
This hearing instrument is reserved in Flex:tracker.
Patient Name: Susan Brown
Clinician Name: Mike Jones

HI Reserved
Moxi Fit 800 North RIC (Flex:trial)
SN: 1444K000R
This hearing instrument is reserved in Flex:tracker.
Patient Name: Susan Brown
Clinician Name: Mike Jones

Continue Retry Cancel

6. Eliminar un dispositivo Flex:trial de Flex:tracker

1. Para eliminar un dispositivo Flex:trial de Flex:tracker, seleccione el dispositivo y pulse el botón **Borrar**.



Device Details

Reserve **Delete**

Serial #: 1443K004W
Model: Moxi Fit North
Technology Level: 800
Status: Available

2. Confirme la eliminación.

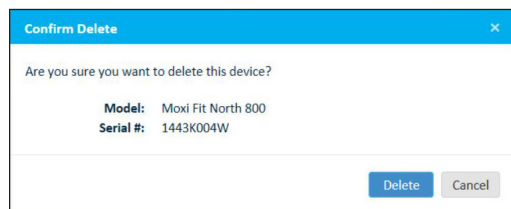

Confirm Delete

Are you sure you want to delete this device?

Model: Moxi Fit North 800
Serial #: 1443K004W

Delete Cancel

Para obtener más información acerca de Flex:tracker o el software de adaptación Unitron TrueFit, visite la función Ayuda dentro de Unitron TrueFit.